

Меню автомобильный Транспорт

- EOOD
Tracking and fuel measuring system

[главное меню](#) [выйти](#) [транспортное средство](#) → [основные данные](#)



Транспортные средства

номер

[актуализировать](#) 

[показать все транспортные средства](#)

#	номер	последняя позиция	водитель	примечания	техосмотр просрочен	срок годности зеленой карты истек	следующий сервис
1	КН 3818 АС	Пн 14.12.09 10:00 бул. Възкресение, Sofia, Bulgarien					
2	КН 4943 АМ	Вс 13.12.09 10:32 Sofia, Bulgarien		DFE getauscht/Imp. umgestellt 16.10.2009 -17:00	19.05.2010 еще 156 дня(ей)	19.05.2010 еще 156 дня(ей)	19.05.2010 еще 156 дня(ей)

ТРАНСПОРТНОЕ СРЕДСТВО

→ позиция маршрут



выбрать транспортное средство

—Все—

маршрут позиция

от

Пн 14.12.09 00:00

до

Пн 14.12.09 23:59

время

остановок
5 min

разрешение

2

показать

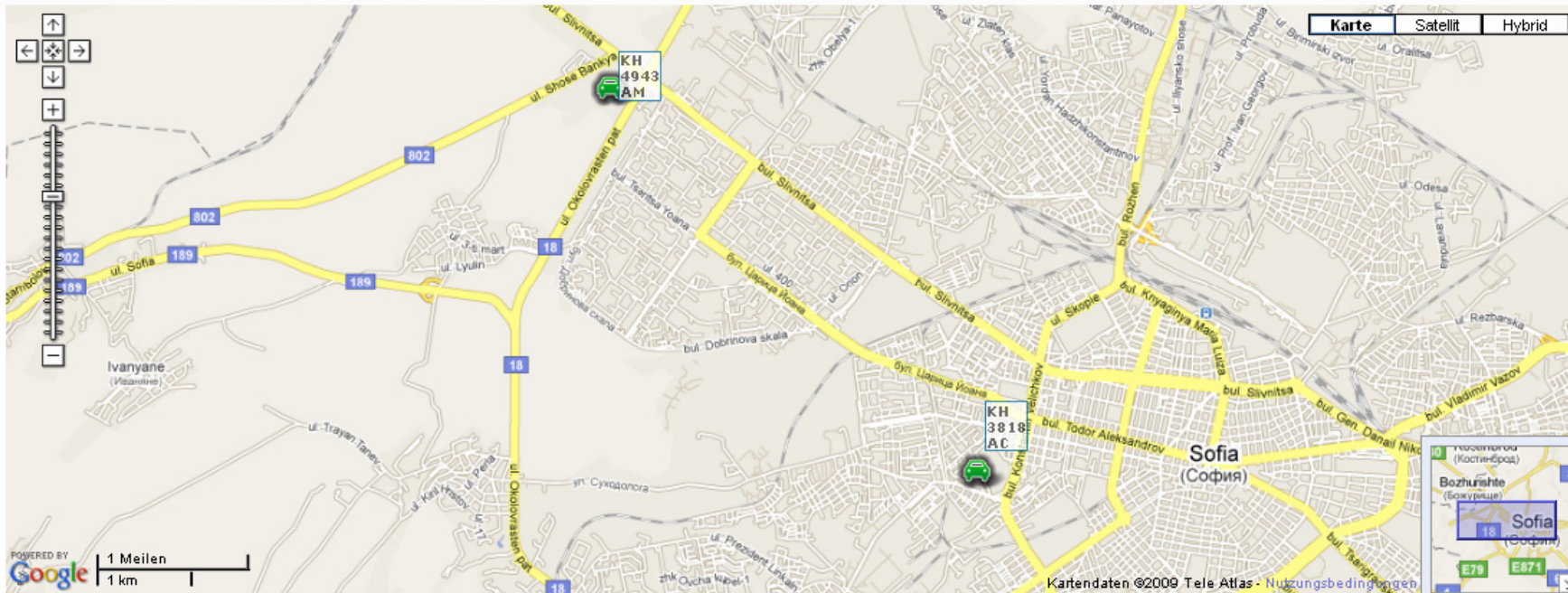

места остановок

график время/скорость

график время/спидометр

график время/расход

график спидометр/расход

→ отчет

- EOOD

Tracking and fuel measuring system



[главное меню](#) [выйти](#) [транспортное средство](#) → [основные данные](#)

отчет о работе транспортного средства

выбрать транспортное средство

КН 3818 AC
КН 4943 AM

от

Пн 14.12.09 00:00

до

Пн 14.12.09 23:59

время остановок
0 min

только сумма

актуализировать



#	номер	день	отъезд	время прибытия	время без работы	время за рулем	км по спидометру	GPS км	полезная работа км	по-личному км	по-личному GPS-км	км/ч	литр	л/100 км	л/GPS 100 км	в Km/h

→заправить

- EOOD

Tracking and fuel measuring system



[главное меню](#) [выйти](#) [транспортное средство](#) → [основные данные](#)

заправки

выбрать транспортное средство от

—все—
КН 3818 AC
КН 4943 AM

Вт 01.12.09 00:00

до

Пн 14.12.09 23:59

номер	дата↑	количество за заправку	полный?	Rtime/tacho	зона работы	водитель	пользователь	дата изменения	Text
номер	количество за заправку	номер	количество за заправку	номер	количество за заправку	номер	количество за заправку		

→расход

- EOOD

Tracking and fuel measuring system



[главное меню](#) [выйти](#) [транспортное средство](#) → [основные данные](#)

данные по расходу

выбрать транспортное средство

c DFE (2)
KH 3818 AC
KH 4943 AM

последние 2 заправ

актуализировать

номер	от	до	заправлено (л)	от	до	расход (л)	разница (л)	спидометр (км)	л/100 км	GPS км	л/GPS 100 км	л/ч	заправки
номер	заправлено (л)	расход (л)	расход (л)	номер	заправлено (л)	расход (л)	расход (л)	номер	заправлено (л)	расход (л)	расход (л)		

→ отчет о работе

- EOOD

Tracking and fuel measuring system



[главное меню](#) [выйти](#) [транспортное средство](#) → [основные данные](#)

полезное время работы

выбрать транспортное средство

строительная тех

от
Вт 01.12.09 00:00

до
Пн 14.12.09 23:59

только сумма

актуализировать

номер	день	Рабочий день (чч:мм)	полезная работа двигателя	рабочее время (чч:мм)	загрузка (%)	Литр	л/ч
-------	------	----------------------	---------------------------	-----------------------	--------------	------	-----

→ сообщения

- EOOD
Tracking and fuel measuring system

главное меню выйти транспортное средство → основные данные



MsgBoxes

выбрать транспортное средство от

—все—
KH 3818 AC
KH 4943 AM

от Вт 01.12.09 00:00

до Пн 14.12.09 23:59

In-Out
 Incoming
 Outgoing

актуализировать

Msg Text

сохранить сохранить & отпра

#	Msg Status	Direction	передатчик	приемник	Msg Text	Saved Time	Sent Received Time	Retry Counter

ВОДИТЕЛЬ

→ отчет

- EOOD
Tracking and fuel measuring system

главное меню выйти транспортное средство → основные данные



отчет о работе водителя

выбрать водителя

Pargov Malin

от Пн 14.12.09 00:00

до Пн 14.12.09 23:59

время остановок 5 min

актуализировать

#	водитель	номер	день	отъезд	время прибытия	время за рулем	км по спидометру	GPS км	по-личному км	по-личному GPS-км	км/ч	время без работы	литр	л/100 км	в Km/h

→ отчет о работе

- EOOD

Tracking and fuel measuring system

[главное меню](#)

[выйти](#)

[транспортное средство](#) →

[основные данные](#)



полезное время работы

выбрать водителя

Pargov Malin

от

Вт 01.12.09 00:00

только сумма



актуализировать



до

Пн 14.12.09 23:59

водитель	день	Рабочий день (чч:мм)	полезная работа двигателя	рабочее время (чч:мм)	загрузка (%)	Литр	л/ч	км по спидометру	л/100 км

→отмена

- EOOD

Tracking and fuel measuring system

[главное меню](#)

[выйти](#)

[транспортное средство](#) →

[основные данные](#)



список прерываний водителя

выбрать водителя

Pargov Malin

от

Пн 14.12.09 00:00

до

Пн 14.12.09 23:59

актуализировать



водитель	номер	Информация	день	отъезд - время прибытия	км по спидометру	работа	пауза	нормальный	1	время блокировок	загрузка	разгрузка

→ручная регистрация

- EOOD

Tracking and fuel measuring system



[главное меню](#)

[выйти](#)

[транспортное средство](#)

[основные данные](#)

список прерываний водителя

от Пн 14.12.09 00:00 до Пн 14.12.09 23:59

выбрать транспортное средство КН 3818 АС
водитель имя

водитель пассажир

сохранить



→ручная отмена

- EOOD

Tracking and fuel measuring system



[главное меню](#)

[выйти](#)

[транспортное средство](#)

[основные данные](#)

ручное прерывание

добавить ок

выбрать водителя

Pargov Malin

от Вт 01.12.09 00:00 до Пн 14.12.09 23:59

актуализировать

день↑	отъезд - время прибытия	водитель	номер	Информация	км по спидометру	работа	пауза	нормальный	1	время блокировок	загрузка	разгрузка
-------	-------------------------	----------	-------	------------	------------------	--------	-------	------------	---	------------------	----------	-----------

ОСНОВНЫЕ ДАННЫЕ

→ Транспортные средства

- EOOD
Tracking and fuel measuring system

главное меню выйти транспортное средство → основные данные



Транспортные средства

номер 

#	номер↑	последняя позиция	водитель	примечания	техосмотр просрочен	срок годности зеленой карты истек	следующий сервис
1	КН 3818 АС	Пн 14.12.09 10:00 бул. Възкресение, Sofia, Bulgarien					
2	КН 4943 АМ	Вс 13.12.09 10:32 Sofia, Bulgarien		DFE getauscht/Imp. umgestellt 16.10.2009 -17:00	19.05.2010 еще 156 дня(ей)	19.05.2010 еще 156 дня(ей)	19.05.2010 еще 156 дня(ей)

→водитель

- EOOD
Tracking and fuel measuring system

главное меню выйти транспортное средство → основные данные



CarDrivers

1 водитель(е) найдены, из них показаны 1 водитель(е) , от 1 до 1.

#	фамилия↑	имя	код	телефон
1	PARGOV	Malin	Malin	

→ вид деятельности

- EOOD
Tracking and fuel measuring system

главное меню выйти транспортное средство → основные данные



ВИДЫ ДЕЯТЕЛЬНОСТИ

#	номер	Вид	рабочее время	
1		Beladen	100 %	%
2		Entladen	100 %	%
3		Pause	0 %	%
4		Reparatur	0 %	%

→ установка клиента

- EOOD
Tracking and fuel measuring system

главное меню выйти транспортное средство → основные данные



Клиенты

номер клиента имя

#	номер клиента	имя	почтовый индекс	Населенный пункт	адрес
---	---------------	-----	-----------------	------------------	-------

→ параметры расчета водителя

- EOOD
Tracking and fuel measuring system

главное меню выйти транспортное средство → основные данные



DriverParamss

ок

Inland Diet From Km	Co Driver Time	Over Time	время блокировок	нормальное рабочее время

→ параметры

- EOOD
Tracking and fuel measuring system

главное меню выйти транспортное средство → основные данные



параметр

изменить ок

→ рабочее место

- EOOD
Tracking and fuel measuring system

главное меню выйти транспортное средство → основные данные



рабочее место

ок

#	Name	Code	Radius1	Radius2	Lat	Lon

→ схема рабочего времени

- EOOD

Tracking and fuel measuring system



[главное меню](#) [выйти](#) [транспортное средство](#) → [основные данные](#)

схема рабочего времени

Name	понедельник начало - конец	вторник начало - конец	среда начало - конец	четверг начало - конец	пятница начало - конец	суббота начало - конец	воскресенье начало - конец

→экспорт данных

- EOOD

Tracking and fuel measuring system



[главное меню](#) [выйти](#) [транспортное средство](#) → [основные данные](#)

Выбор данных и транспортных средств для передачи на терминал

все добавить

#	<input type="checkbox"/> выделить	номер	время передачи данных по видам деятельности	время передачи данных по транспортному средству	время передачи данных по клиентам	время передачи данных по водителям
1	<input type="checkbox"/>	КН 3818 АС				
2	<input type="checkbox"/>	КН 4943 АМ				